三恵fan♪

検索　三恵会　https://www.sankeikai.com

発行　社会福祉法人　三　恵　会　愛媛県新居浜市西の土居町二丁目８番１２号　TEL（0897）31-1775

三恵会理念

天の恵　地の恵
人の恵に支えられ
人の為に尽くして
感謝しよう

一、誠実な福祉
一、確実な知識と技術
一、堅実な経営

合同企業説明会に参加しました！

三恵会オリジナル
キャラクター
「めぐりん」

各所で開催されている合同企業説明会に参加してきました。
たくさんの方が三恵会ブースを訪問してくださり、三恵会について知ってもらうことが出来ました。参加いただいた皆さま、ありがとうございました。

新居浜南高校ワークショップ

福祉就職セミナー２０２３

参加した生徒さんの声

▶介護というとどうしても力が必要で大変そうというイメージが強かったけれど、いろいろな道具を使い、介護士だけでなく、介護される人も楽に介護することができるのが素敵だなと思いました。
▶仕事内容ややりがいなどがすごくよくわかった。
▶卒業生の先輩の話が聞けて良かったです。
▶実際に車椅子で実践していてわかりやすかったです。

高校生お仕事フェスタ２０２３

今後も引き続き、合同企業説明会に参加していきます。説明会で私たちを見つけた際には、ぜひ三恵会ブースへお越しください！お待ちしております！

☆三恵会では、個別の企業説明会も随時開催しております。合同企業説明会では説明しきれなかった詳細な内容や、施設の雰囲気なども感じていただけます。三恵会に興味のある方、ぜひ個別の企業説明会に参加してみて下さい。

日程などの詳細については、（３）ページに記載しておりますのでご覧ください。

中萩保育園新園舎完成!!

▲クッキングルーム

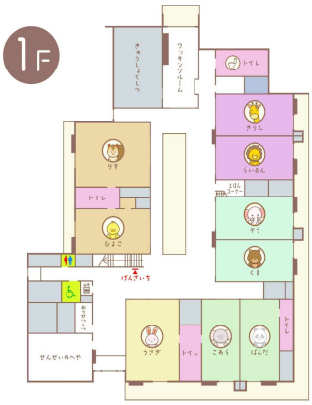

▼えほんコーナー

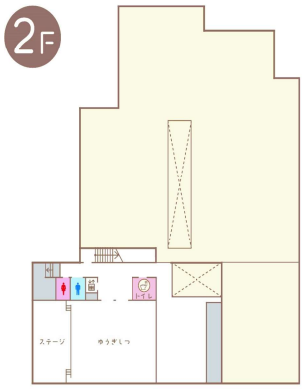

▼トイレ

◀遊戯室

▶保育室

▶総合遊具

園長ごあいさつ

当園は、平成２４年４月１日より新居浜市の委託を受け、社会福祉法人三恵会中萩保育園としてスタートしました。当初より園舎の老朽が進んでいましたが、この度、多くの皆様のご支援をいただき新園舎の完成を迎えることができました。　建設にあたっては、保育士、栄養士等、職員一人一人がその立場で意見を出し合い、子ども達が安心・安全に生活ができ、保護者の方に安心して預けていただける環境について考えました。コンセプトをもとに本部担当者が計画的に進めて下さり素敵な園舎が完成、落成式を６月１８日に終えることができました。

新園舎は、中庭からお日さまの光をサンサンと浴び、広々としたフロアーから子ども達の笑顔があふれています。園庭には、まるで遊園地のような遊具が設置され、子ども達の声が園舎いっぱいに響いています。また、２階、遊戯室からは市内を一望する景色が広がっています。子ども達の遊び心が湧き出る（想像力が育つ）環境の園舎になりました。

整った環境の下で保育できることに感謝しながら、新しい保育の在り方を考え、保育の充実を図っていきたいと思います。また、今回は、職員の想いや考えを反映していただける貴重な機会を与えて下さったことに感謝しています。

中萩保育園　園長　高橋　益佳

採　用　情　報

令和６年３月卒業予定の学生さんで三恵会に就職を希望する方に対して、採用試験を下記のとおり開催いたします。

採用職種：介護職員・生活支援員

採用予定日：令和６年４月１日

【新居浜市会場】
試　験　日：令和５年８月１８日（金）
令和５年９月２０日（水）
各１０：００～

試験会場：総合福祉施設やすらぎの郷
愛媛県新居浜市西の土居町二丁目８番１２号

【東温市会場】
試　験　日：令和５年８月１７日（木）
令和５年９月１９日（火）
各１０：３０～

試験会場：障害者支援施設三恵ホーム
愛媛県東温市則之内甲2819

採用職種：保育士

採用予定日：令和６年４月１日

試　験　日：令和５年８月１８日（金）
令和５年９月２０日（水）
各１４：００～

試験会場：児童福祉施設十全保育園
愛媛県新居浜市西原町二丁目３番１２号

児童福祉施設中萩保育園
愛媛県新居浜市中萩町８番１号

左記ＱＲコードを読み込んでいただくと三恵会ＨＰにアクセスできます。
（採用情報等ご覧いただけます）

提出書類：履歴書、成績証明書、卒業見込み証明書等

※随時、採用試験を実施致しますので、お気軽にご連絡ください。

企業説明会の開催について

令和６年３月卒業予定の学生さん及び三恵会に就職を希望する方に対して、企業説明と施設見学を下記日程のとおり開催いたします。

【新居浜開催】
採用予定職種：看護師、保育士、介護職員
生活支援員、生活相談員

採用予定日：学　卒　者　令和６年４月１日
学卒者以外　随時、採用試験を実施し、採用日を決定

開催日時：毎週土曜日
１０：００～１２：００
１３：００～１５：００
開催場所：総合福祉施設やすらぎの郷
（新居浜市西の土居町二丁目８番１２号）

【東温開催】
採用予定職種：看護師、介護職員、生活支援員

採用予定日：学　卒　者　令和６年４月１日
学卒者以外　随時、採用試験を実施し、採用日を決定

開催日時：毎週土曜日
１０：００～１２：００
１３：００～１５：００
開催場所：障害者支援施設三恵ホーム
（東温市則之内甲２８１９）

※上記日程以外でも、随時、企業説明、施設見学等受け付けています。
お気軽にご連絡ください。日程調整し、対応いたします。最寄りの駅等まで送迎いたします！

＊ZOOMを活用したWEB説明会も開催しております。下記お問い合わせ先までご連絡ください。

出願先・お問い合わせ先：社会福祉法人三恵会　法人本部　求人担当者：宇野・片上まで
〒７９２－００３５　新居浜市西の土居町二丁目８番１２号
ＴＥＬ．０８９７－３１－１７７５
E-mail:mitsutomo.uno@sankeikai.or.jp

★ SANKEIKAIニュース ★

社会福祉法人三恵会　役員紹介

令和５年６月に定時評議員会が開催され、理事６名及び監事２名が選任されましたのでご報告いたします。

また、同日に理事会が開催され、理事長、副理事長、専務理事、常務理事が選任されました。

	氏　名		氏　名
理事長	太田恵理子	理　事	池内　貞二
副理事長	松尾　公子	理　事	十河　博史
専務理事	神野　師算	監　事	鈴木　和範
常務理事	大森　眞一	監　事	岡部　嘉幸

監事としてお世話になった井下文夫監事が退任されました。

長年にわたり、三恵会の監事としてご尽力いただきありがとうございました。

やすらぎの郷文化祭 ４年ぶり開催決定！

新型コロナウイルスの影響により、令和２年より開催が中止となっておりました「やすらぎの郷文化祭」が、４年ぶりに開催されることとなりました。

日時：令和５年１１月１９日（日）
※時間については後日決定
場所：総合福祉施設やすらぎの郷
新居浜市西の土居町２-８-１２

さまざまなイベントを開催予定です。皆さまのご来場をお待ちしております。

介護保険～在宅サービス⑤～

介護保険で利用できる三恵会のサービスをご紹介いたします。
在宅サービスには、「施設に通って受ける通所系サービス」や「居宅を訪問してもらう訪問系サービス」などがあります。
今回は「居宅を訪問してもらう訪問系サービス」をご紹介いたします。

～訪問介護～

住み慣れた家で長く暮らせるよう、訪問介護員(ホームヘルパー)がご自宅を訪問し、入浴・排泄・食事等の介護(身体介護)や、調理・洗濯・掃除などの生活の支援(生活援助)を行うサービスです。

●対象者
要支援１・２、要介護１～５の方

●費　用
サービス費の１割～３割
※夜間・早朝の利用は割増料金がかかります

●三恵会施設
きぼうの苑（新居浜市）
（０８９７）３３－４４７７

※ご利用を希望される方はまずはケアマネージャーにご相談ください。

見学・お問い合わせは随時受付けております。

●ご利用までの流れ

ご　利　用　希　望
↓
事　前　訪　問
面　　接
↓
ご　　契　　約
↓
ご　利　用　開　始

福祉、介護のことでお困りの際は、三恵会にご相談下さい。
三恵会本部　電話（０８９７）３１－１７７５